



โปรแกรม Thai COC เพื่อการดูแลผู้ป่วยต่อเนื่องอย่างไร้รอยต่อ
 รางวัลเลิศรัฐ สาขาบริการภาครัฐ
 ประเภทนวัตกรรมบริการ ระดับดีเด่น ปี 2561



**กรอบ
การนำเสนอ**

1

ระบบการดูแลต่อเนื่อง(COC)

2

แนวคิดการพัฒนาโปรแกรม
และ การออกแบบระบบ

3

การจัดบริการ Home ward

4

เกณฑ์มาตรฐานงานเยี่ยมบ้าน

สถานะสุขภาพ

แนวโน้มผู้สูงอายุภาวะพึ่งพิง

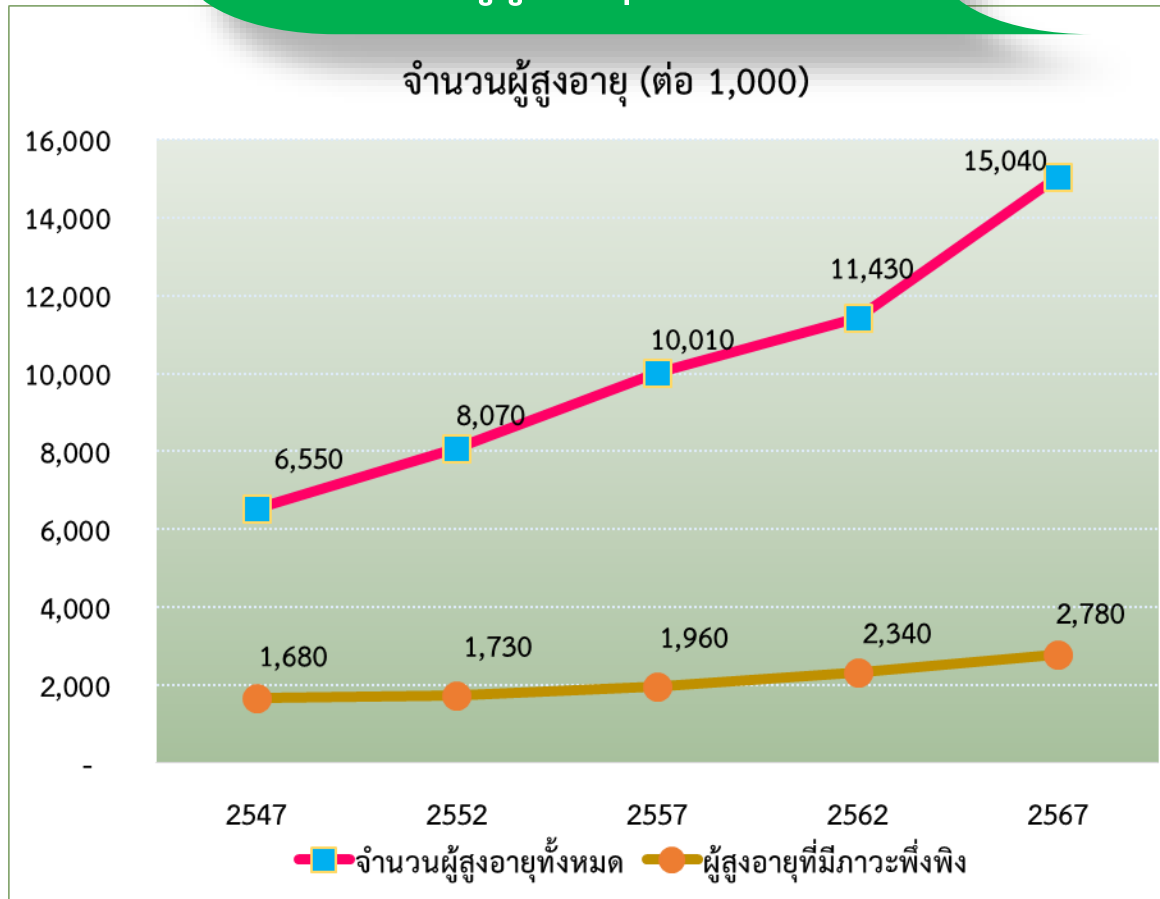

อัตราป่วยของผู้ป่วยใน : แส่นปชก.

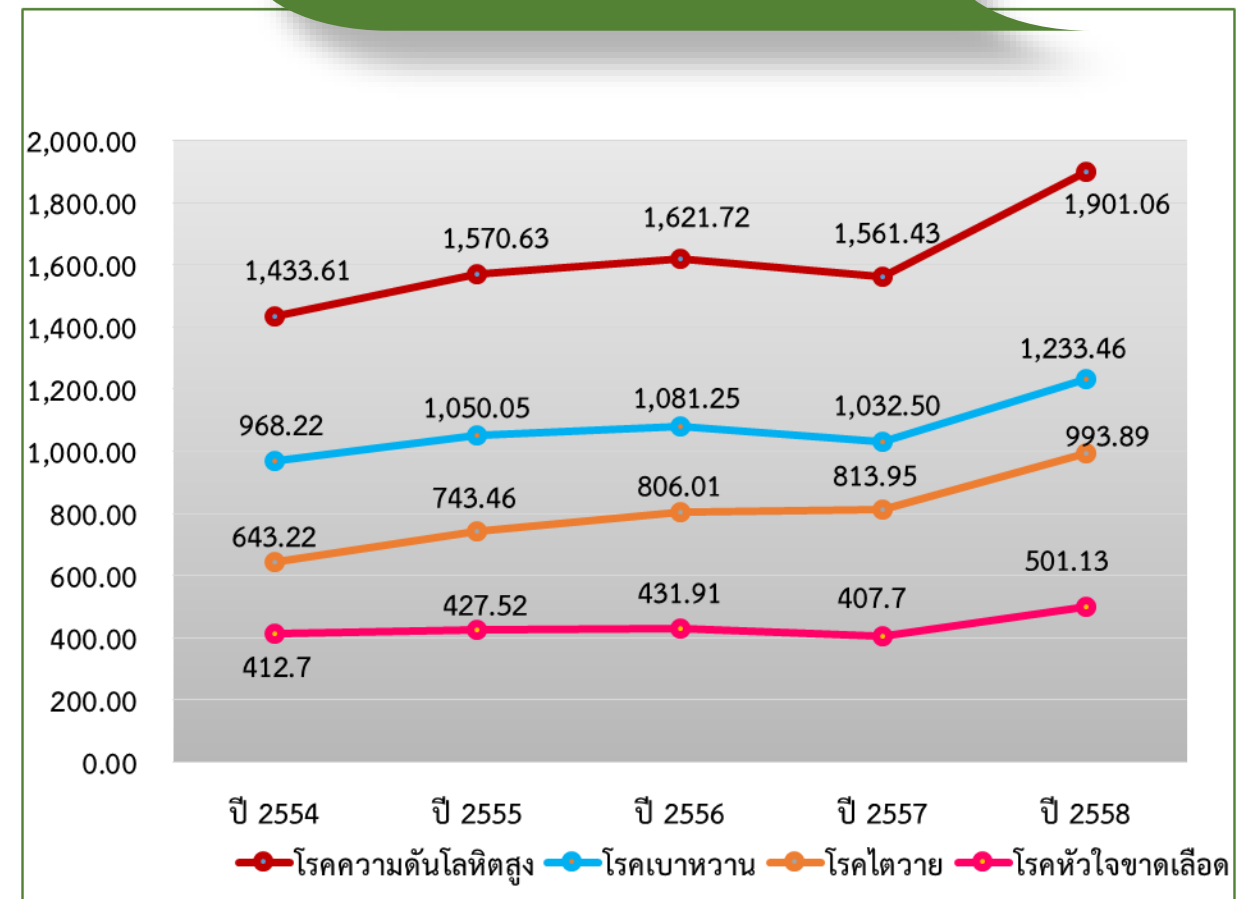



การดูแลต่อเนื่อง

หมายถึง การดูแลผู้ป่วยแบบองค์รวมและบูรณาการ
ที่ตอบสนองความต้องการ หรือปัญหาของผู้ป่วย
ที่ครอบคลุมตั้งแต่โรงพยาบาลถึงบ้าน (Bull & Gross, 2000)





ระบบการดูแลต่อเนื่อง(COC) ด้วยโปรแกรม Thai COC

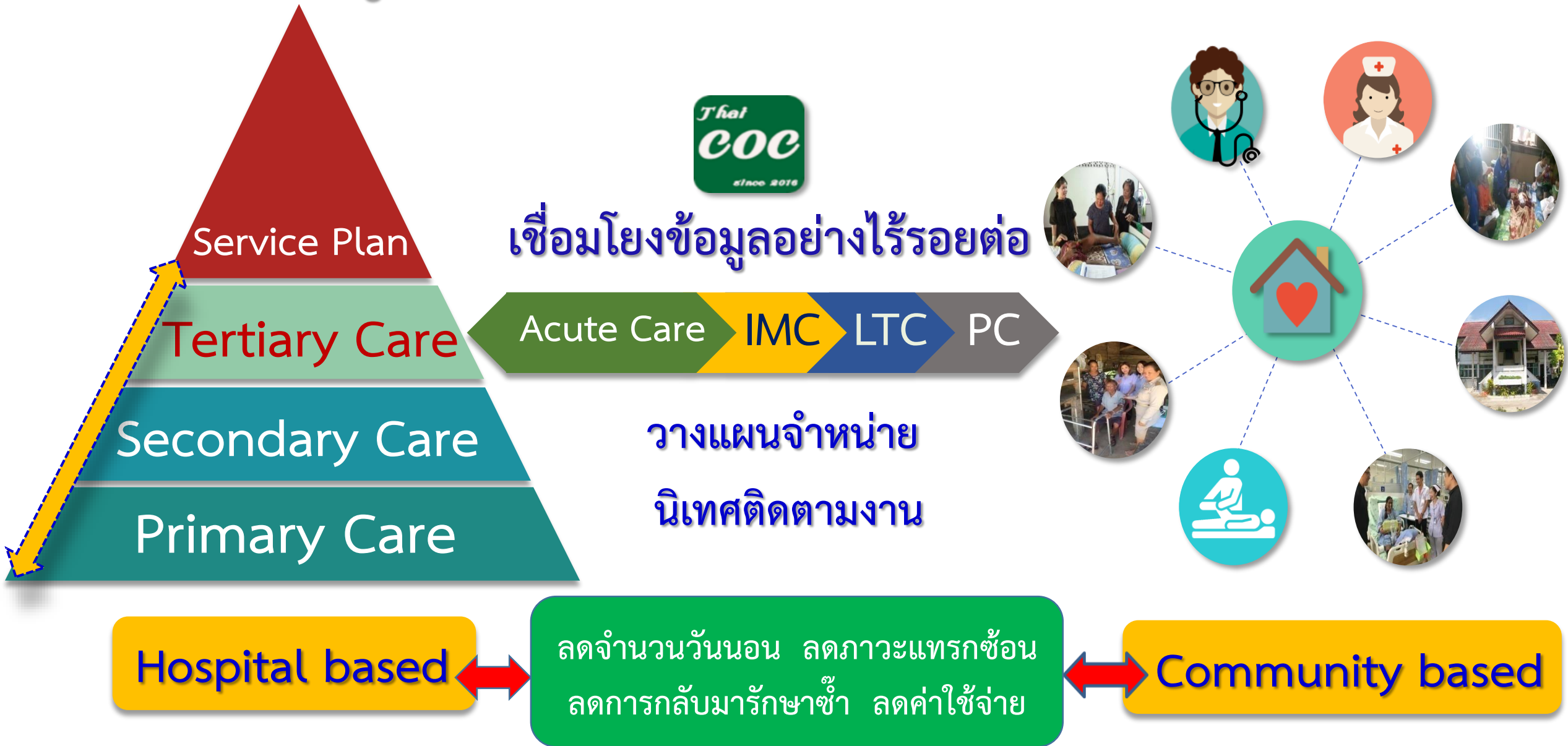

แนวทางการดำเนินงาน

2.เตรียมการเยี่ยม

- ✓ วางแผนการเยี่ยม
- ✓ ประสานผู้เกี่ยวข้อง/เครือข่าย



3.ผู้ป่วยได้รับการดูแลที่บ้านจากญาติและเครือข่ายในชุมชน



1.ก่อนเยี่ยม

- ✓ วางแผนจำหน่าย
- ✓ ส่งข้อมูลด้วยโปรแกรม Thai COC

4.ดำเนินการเยี่ยม

- ✓ บันทึกข้อมูลการเยี่ยมด้วยโปรแกรม Thai (Mobile Application)
- ✓ ประสานขอความช่วยเหลือด้านเศรษฐกิจ/

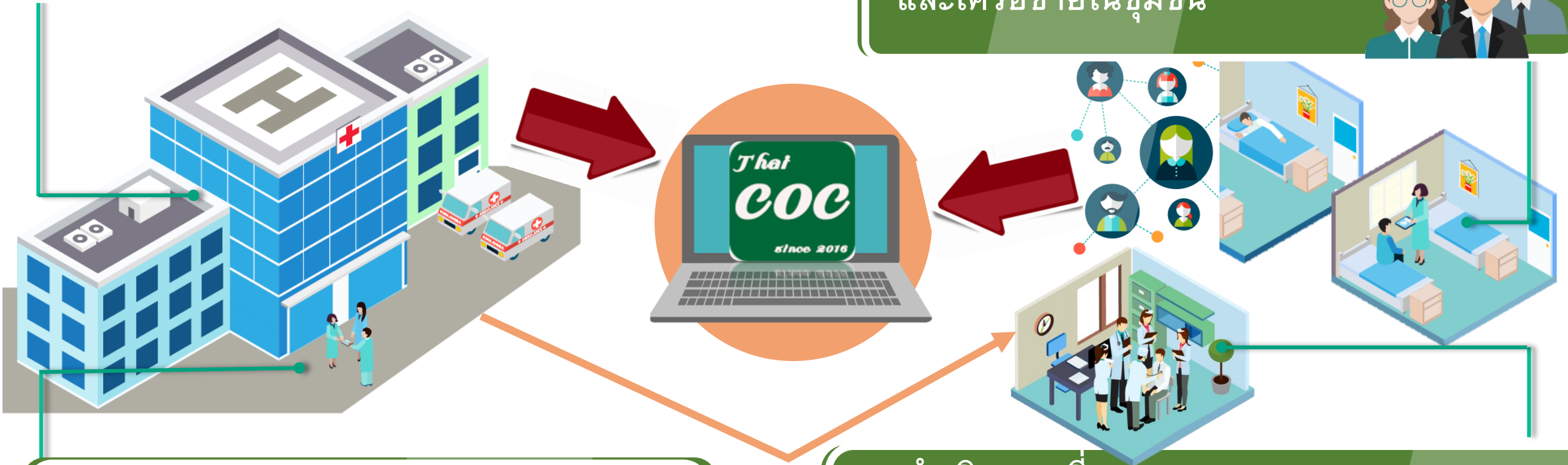
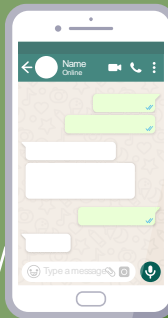

การจัดระดับความรุนแรงผู้ป่วย

	กลุ่ม 1	กลุ่ม 2	กลุ่ม 3	กลุ่ม 4
กลุ่มผู้ป่วย/ รายการ	ช่วยเหลือตัวเองได้ แต่ขาดความรู้ ความเข้าใจ (ADL 12 – 20)	ต้องการช่วยเหลือ บางส่วน (ADL 5 - 11)	ต้องการช่วยเหลือ มีภาวะแทรกซ้อน ติดเตียง/พิการ (ADL 0 - 4)	PC (CA) PPS ≤ 80% (Non CA) PPS ≤ 50%
การส่งข้อมูล	ภายใน 7 วัน	ภายใน 7 วัน	ภายใน 5 วัน	ภายใน 5 วัน
ความถี่ในการ เยี่ยมบ้าน	1- 2 ครั้ง/ ปี	1 ครั้ง/ เดือน	1- 2 ครั้ง/ เดือน	PPS 70 - 100% เยี่ยม 1ครั้ง/ เดือน PPS 40 - 60% เยี่ยม 1-2ครั้ง/เดือน PPS 0 - 30% เยี่ยม 1ครั้ง/สัปดาห์
การเยี่ยมบ้าน	ภายใน 14 วัน	ภายใน 14 วัน	ภายใน 14 วัน	ภายใน 5 วัน
ทีมเยี่ยมบ้าน	อสม./จพ.	พว./นวก./จพ. สหสาขาวิชาชีพ	สหสาขาวิชาชีพ ภาคีเครือข่าย	PCCN ,PCN ภาคีเครือข่าย



ระบบการส่งต่อข้อมูลผู้ป่วย

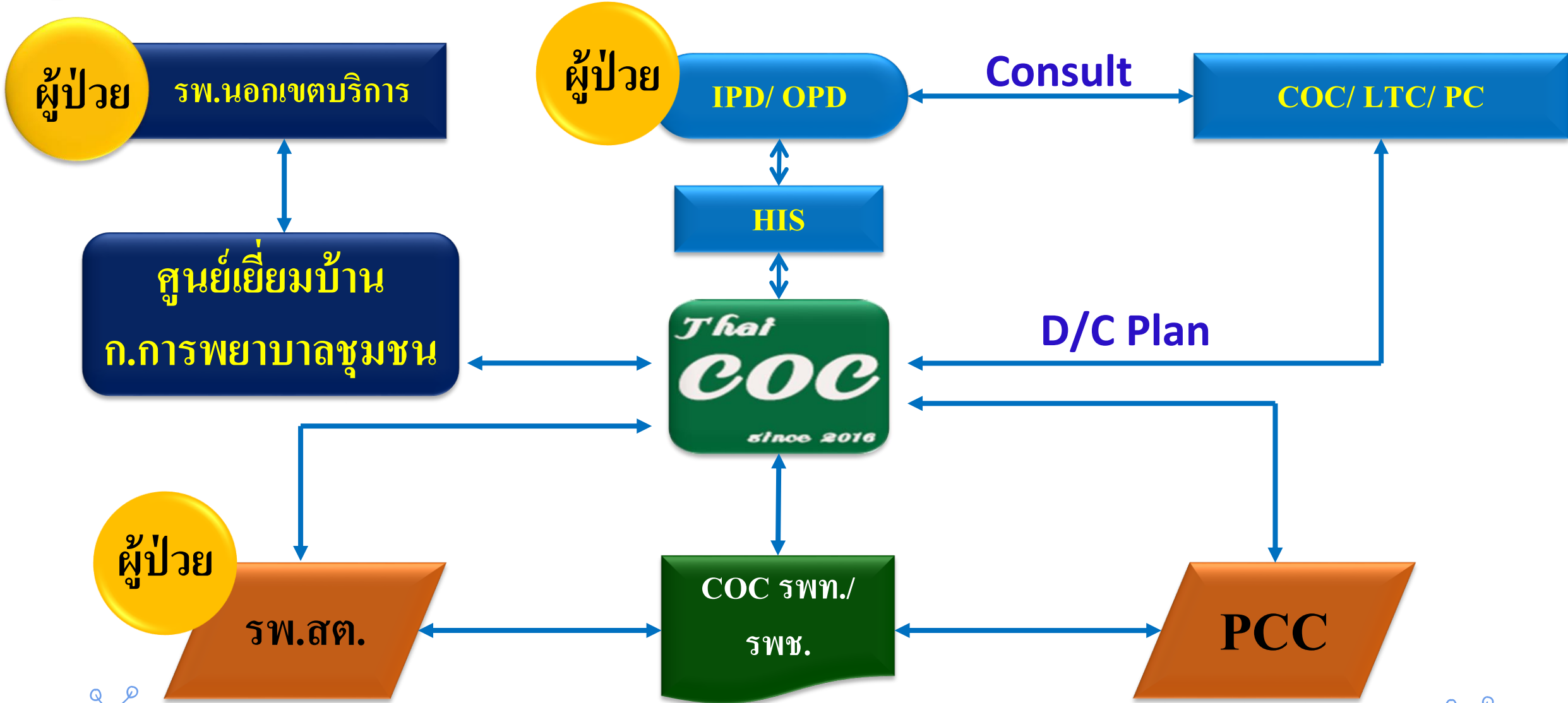

กลุ่มผู้ป่วยดูแลต่อเนื่องที่บ้าน

1



หญิงตั้งครรภ์, หลังคลอด, ผู้ป่วยเด็ก
เด็กน้ำหนักน้อย พัฒนาการเด็ก

ผู้ป่วยในพระราชานุเคราะห์



5

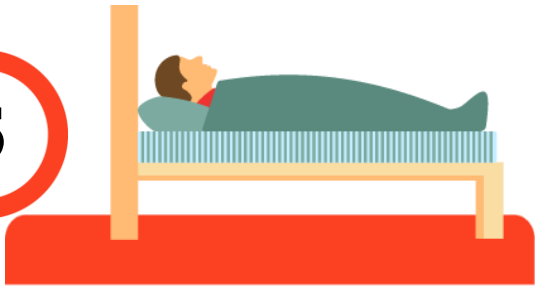

กลุ่ม Palliative Care

2

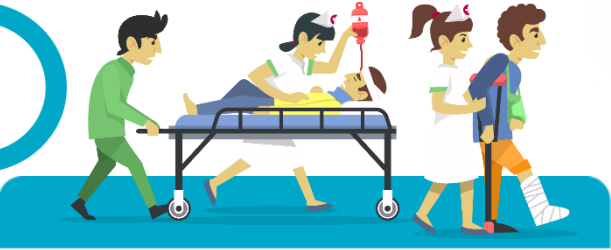

หลังผ่าตัด, TRAUMA ,URO,ENT,
ortho, ODS

3



โรคเรื้อรัง DM,HT,COPD,
ASTHMA,STROKE,STEMI,CAPD,
TB,จิตเวช, สุราเรื้อรัง

4



กลุ่มผู้สูงอายุ ผู้พิการ
ผู้ป่วยติดเตียง



เกณฑ์คุณภาพงานเยี่ยมบ้าน

เกณฑ์คุณภาพงานเยี่ยมบ้าน



สำนักการพยาบาล
สำนักงานปลัดกระทรวง
กระทรวงสาธารณสุข



อัตราความครอบคลุมการเยี่ยมบ้านผู้ป่วยที่บ้าน \geq ร้อยละ 80
อัตราการเกิดภาวะแทรกซ้อน ไม่เกิน ร้อยละ 5
อัตราผู้ป่วย ควบคุมภาวะโรค/ ดูแลตนเองได้ ร้อยละ 80

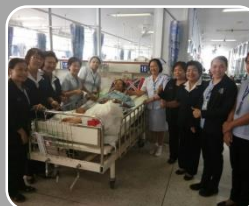

อัตราผู้ป่วยส่งกลับจาก รพ. ได้รับการเยี่ยมบ้าน ใน 14 วัน ร้อยละ 100
ข้อมูลผู้ป่วยระดับ 3 ส่งถึงหน่วยบริการปลายทางภายใน 5 วัน ร้อยละ 80



ความพึงพอใจของผู้รับบริการ ไม่น้อยกว่าร้อยละ 80
ความพึงพอใจของทีมเยี่ยมบ้าน ไม่น้อยกว่าร้อยละ 80
จำนวนชั่วโมงเยี่ยมบ้านของเจ้าหน้าที่ ไม่น้อยกว่า 6 ชั่วโมง/สัปดาห์/คน

แนวคิดการพัฒนาโปรแกรม Thai COC

สภาพปัญหา

ข้อมูลล่าช้า
วิเคราะห์ไม่ได้
ไม่เชื่อมโยงหน่วยบริการ
ติดตามไม่ต่อเนื่อง
ขาดความปลอดภัย



ฐานข้อมูลสุขภาพ และบริการทางการแพทย์อิเล็กทรอนิกส์ของไทย
พัฒนาระบบโดยคนไทยเพื่อชาวไทย โดยผู้ใช้งานไม่ต้องเสียค่าใช้จ่าย



ผลลัพธ์

ข้อมูล Real Time
วิเคราะห์ได้
เชื่อมโยงทั่วประเทศ
ติดตามต่อเนื่อง
มีความปลอดภัย

Thai COC โปรแกรมแบบ Web Application ทำงานบน Thai Care Cloud (<http://www.thaicarecloud.org>) ตามบันทึกข้อตกลงความร่วมมือทางวิชาการ ระหว่าง มหาวิทยาลัยขอนแก่น และ กรมการแพทย์ กระทรวงสาธารณสุข



ระบบความปลอดภัยของโปรแกรม

Sign In ด้วย ID ของผู้ใช้งาน

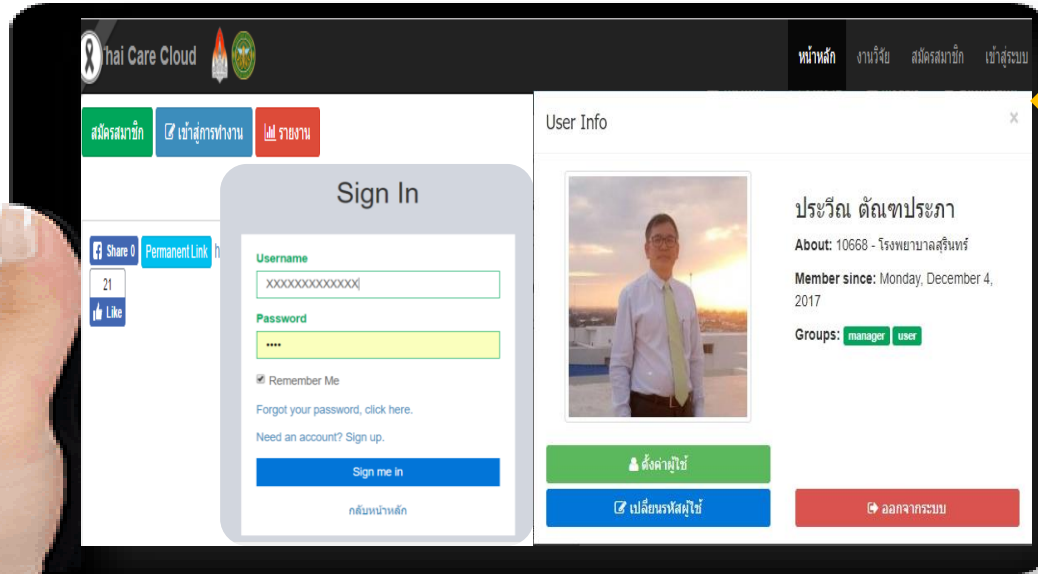

กำหนดสิทธิ์ USER

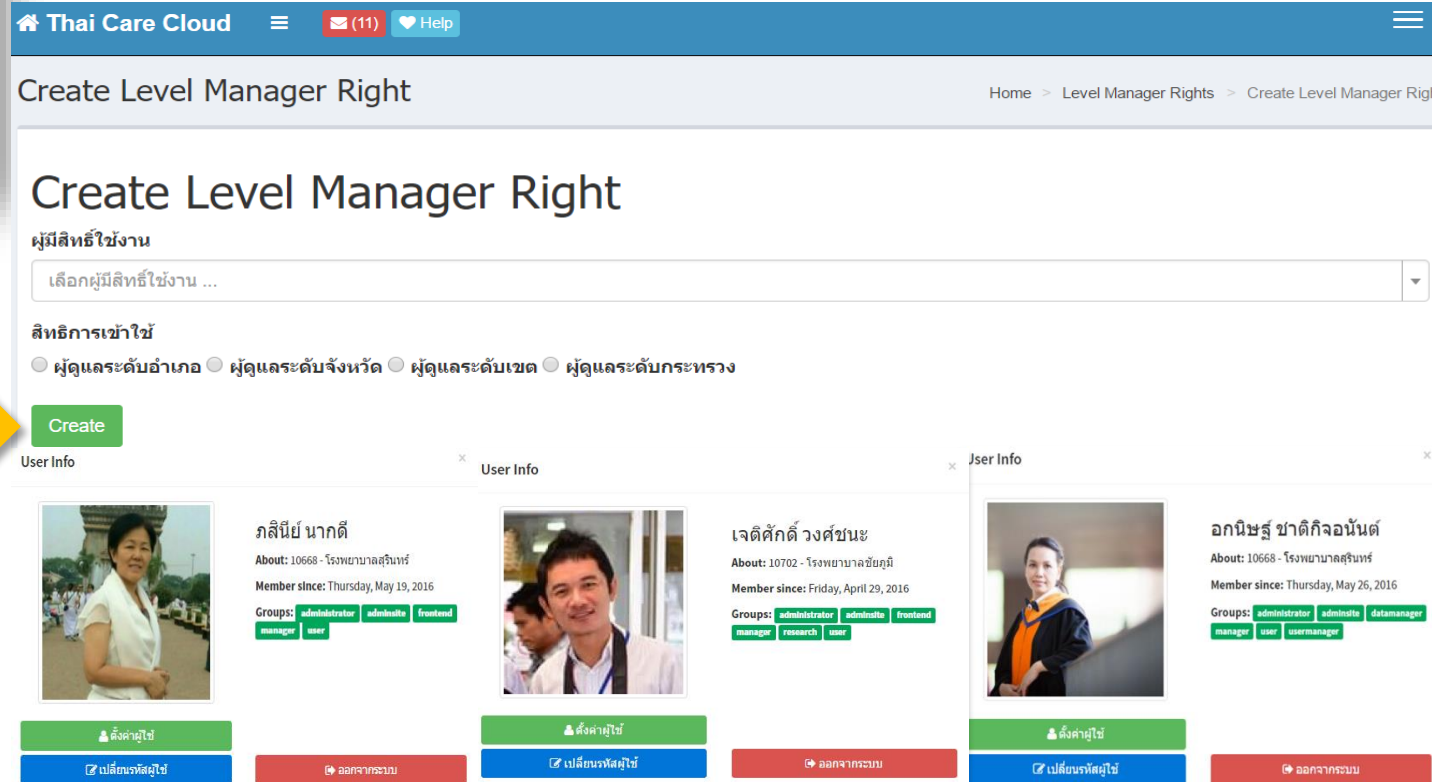



บันทึกข้อตกลง (Memorandum of Understanding: MOU) ว่าด้วยความร่วมมือ
พัฒนาสารสนเทศทางการแพทย์ (Medical Informatics Development)
ระหว่างเขตสุขภาพที่ 9 กับ มหาวิทยาลัยขอนแก่น



จุดเด่น Thai COC



- เชื่อมโยงทั่วประเทศ

- ข้อมูล Real Time

- ติดตามต่อเนื่อง วิเคราะห์ได้

- ดูแลทุกกลุ่มโรค ทุกกลุ่มวัย และผู้ป่วยในพระราชานุเคราะห์

- มีความปลอดภัย



Mobile Application



ประโยชน์และคุณค่า



ผู้ป่วยได้รับการดูแลที่รวดเร็ว
ลดภาวะแทรกซ้อน ลดค่าใช้จ่าย



ส่งข้อมูล - ตอบกลับการเยี่ยมผู้ป่วยได้ทันที



พัฒนาต่อยอดได้ทุกกลุ่มโรค



ประเมินความพึงพอใจ คุณภาพชีวิต



M & E ได้เป็นปัจจุบัน



โปรแกรม Thai COC

รางวัลนวัตกรรมซอฟต์แวร์ด้านสุขภาพ ดีเด่นระดับประเทศ





รางวัลชนะเลิศการนำเสนอผลงาน
ผลของการใช้โปรแกรม Thai COC
ต่อผลลัพธ์เกณฑ์คุณภาพงานเยี่ยมบ้าน



ขอขอบคุณ



กรมการแพทย์ กระทรวงสาธารณสุข 

รศ.ดร.บัณฑิต ถิ่นคำรพ ผู้อำนวยการศูนย์จัดการข้อมูลและวิเคราะห์ทางสถิติ
คณะทำงาน DAMASAC คณะสาธารณสุขศาสตร์ มหาวิทยาลัยขอนแก่น  

ขั้นตอนการลงทะเบียนใช้งานโปรแกรม
ThaiCOC

www.thaicarecloud.org

1. ขั้นตอนการสมัครสมาชิก

The image shows a browser window displaying the Thai Care Cloud website. The address bar shows the URL <https://www.thaicarecloud.org>. The website header includes the Thai Care Cloud logo and navigation links: หน้าหลัก, งานวิจัย, สมัครสมาชิก, เข้าสู่ระบบ. Below the header are buttons for สมัครสมาชิก, เข้าสู่ระบบการทำงาน, and รายงาน. A blue callout box points to the URL with the text "1. เข้าสู่เว็บไซต์" and "www.thaicarecloud.org". Another blue callout box points to the "สมัครสมาชิก" button with the text "2. เลือกสมัครสมาชิก". At the bottom of the page is the logo of the Thai Ministry of Health, Thai Care Cloud, featuring a stylized orange arch and the Thai flag colors.

1. เข้าสู่เว็บไซต์
www.thaicarecloud.org

2. เลือกสมัครสมาชิก

เครือข่ายโรงพยาบาลไทย
Thai Care Cloud



เลขบัตร
ประชาชน

3331300210054

3. กรอกเลขบัตรประชาชนให้ครบถ้วนถูกต้อง

ใช้เลข 13 หลักเป็น Username ในการเข้าใช้งาน ท่านสามารถเปลี่ยน Username ได้หลังจากการ Login ครั้งแรก

รหัสผ่าน

....

4. ตั้งรหัสผ่านเองอย่างน้อย 6 ตัวอักษรภาษาอังกฤษหรือตัวเลข

*เป็นอักษรภาษาอังกฤษหรือตัวเลขเท่านั้น โดยต้องไม่มีช่องว่าง

รหัสผ่าน should contain at least 6 characters.

ตำแหน่ง

นาย

ชื่อ

นามสกุล

เพศ

ชาย

หญิง

5. กรอกตำแหน่ง
ชื่อ-สกุล
เพศให้ครบถ้วน

อีเมล

6. กรอกอีเมลที่สามารถเข้าสู่ระบบได้ไม่ซ้ำกับคนอื่น

เบอร์
โทรศัพท์

7. กรอกเบอร์โทรศัพท์ที่สามารถติดต่อได้

เลือกบทบาท (สามารถเลือกได้มากกว่าหนึ่งบทบาท)

- ผู้รับบริการหรือบุคคลทั่วไป
- อาสาสมัคร
- บุคลากร

เลือกบทบาทเฉพาะสังกัด

ประเภท

- เลือกหน่วยงานสังกัด ▾
- เลือกหน่วยงานสังกัดและบทบาท
- ผู้ดูแลระบบฐานข้อมูล
- ผู้ให้บริการด้านการแพทย์และสาธารณสุข
- ผู้บริหาร
- นักวิจัย
- อื่นๆ
- หรือองคกรอื่นๆ

8. เลือกบทบาทเป็นผู้ให้บริการด้านการแพทย์และสาธารณสุข

เลือกหน่วยงาน

9. เลือกหน่วยงานที่เราทำงานอยู่ เช่น 10668 โรงพยาบาลสุรินทร์

กรุณาค้นด้วยเลขห้าหลัก หรือส่วนหนึ่งของชื่อแล้วคลิกเลือกรายการที่ปรากฏ หากไม่คลิกเลือกจะถือว่าเป็นการเพิ่มหน่วยงานใหม่

อัปโหลดเอกสารสำคัญ *สำคัญมาก หากไม่มีท่านจะไม่สามารถใช้งานได้

ดาวน์โหลดเอกสารรักษาความลับ เพื่อให้ผู้บริหารอนุมัติ Download

Enroll key

กรอกถ้ามี

กรอกคำว่า COC

สำเนาบัตรประชาชน (สำหรับสมาชิกทุกประเภท โดยถ่ายภาพสำเนาบัตรประชาชนที่มีรหัส 13 หลัก
ชัดเจนพร้อมแนบสำเนาบัตรประชาชนที่แนบมาด้วยเป็นรับรองสำเนาถูกต้อง)

เลือกไฟล์ ไม่ได้เลือกไฟล์ใด

เอกสารรักษาความลับ (สำหรับผู้ดูแลระบบเท่านั้น)

เลือกไฟล์ ไม่ได้เลือกไฟล์ใด

สำหรับผู้ดูแลฐานข้อมูล HIS
ของโรงพยาบาลให้แนบ
เอกสารความลับที่ผู้บริหารเซ็น
รับทราบแนบมาด้วย

กรอกข้อมูลครบถ้วน แล้วกดสมัครสมาชิก
รอกการอนุมัติจากผู้ดูแลระบบ

สมัครสมาชิก

2. การเข้าสู่การทำงาน

Sign In

Username

3331300210054

Password

.....

Remember Me

[Forgot your password, click here.](#)

[Need an account? Sign up.](#)

[Sign me in](#)

[กลับบ้านหลัก](#)

Username คือเลขบัตรประชาชน

Password คือรหัสผ่านที่ตั้งไว้

กรณีลืมรหัสผ่านให้คลิกที่นี่

3. การติดตั้ง Module

10668 : โรงพยาบาลสุรินทร์ <https://10668.thaicarecloud.org>

เข้าทำงานในหน่วยบริการอื่น

My Modules + นำเข้าจาก Public Modules

1. เลือกนำเข้าจาก Public Module

00000 : โรงพยาบาลสมมติ <https://10668.thaihis.org>

My HIS Modules + นำเข้าจาก Public HIS Modules



HIS 5พ. A



HIS 5พ. B



HIS 5พ. C



HIS 5พ. D



HIS 5พ. E



2. เลือก Module Thai COC

My Modules

To me

Public Modules



แบบการติดตาม...



Thai COC



Cancer Care ...



NRH_HHC



ระบบดูแลสุขภาพ...



CIRT



InterHosp



Nemo Care



CKDNET



Forms in Tre...



ร้านยา CKD test



CKD-PD



sdtc-follow-...



ปธพ



EMR



SRRT



Mother &...



Agriculture ...



TB PCU



อปท



ความคลาดเคลี...



DrugCal



ทดสอบการใช้ gr...



โรงไฟฟ้าชีวม...

Thai COC

InterHosp

Nemo Care

sdtc-follow-...

ปธพ

TB PCU

อปท

Thai COC
 อัปเดตระบบเมื่อ 23 เม.ย. 2561 (จำนวนผู้ใช้ 8,736 คน จาก 3,104 หน่วย
 งาน) ดูแลผู้ป่วยแล้ว
 ๕ เปิด ★★★★★

3. กดรับ Module

รับ

รายละเอียด App Info

คำอธิบาย

COC stands for continuity of Thailand to help Thai people the end of life stage of the dis Health Promoting Hospital (ร phisically at their home where home care.

ผู้พัฒนา

คณะทำงาน	Thai COC	โรงพยาบาลสุรินทร์
นายสมคิด	สุริยเลิศ	ผู้บริหารโปรแกรม
นายทอง	บุญยศ	ผู้จัดการทีม
นส.ภลีนีย์	นากดี	หน.ฝ่ายวิชาการ
นายเจตติศักดิ์	วงศ์ชนะ	โปรแกรมเมอร์
นายธีรวัฒน์	เจาะดี	โปรแกรมเมอร์
นายสุรียา	เส้นทอ	โปรแกรมเมอร์

ยกเลิก

จัดการข้อมูล รายงานตั้งค่า

RT

PD

Agriculture ...

โรงไฟฟ้าชีวม...



My Modules To me Public Modules Restircted

My Modules + นำเข้าจาก Public Modules



Thai COC

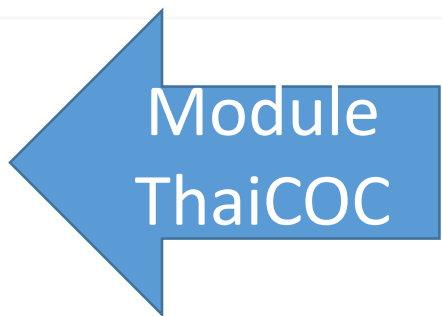

Module ThaiCOC

การติดตั้ง Module ทำเพียงครั้งแรก
ภายหลังได้รับอนุมัติสิทธิ์เข้าใช้งาน

System Modules



Enroll+SAEs



EzData



EzForm



EzHIS

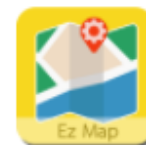

EzMap



EzModule



4. การส่งข้อมูลสำหรับ รพศ./รพท./รพช./รพ.สต.

My Modules To me Public Modules Restircted

My Modules + นำเข้าจาก Public Modules



Thai COC

4.1 คลิก Module Thai COC

System Modules



Enroll+SAEs



EzData



EzForm



EzHIS

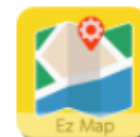

EzMap



EzModule





Thai COC

Home > Thai COC

Dashboard **Workbench** Report สถานะการส่ง Refer สถานะการรับ Refer Dashbord COC แบบประเมินความพึงพอใจ แบบประเมินคุณภาพชีวิต

รายงาน COC รายงาน LTC รายงาน Ortho ส่งออก 43 แฟ้ม ยืม - คืน อุปกรณ์ รายงาน พอ.สว. เอกสารดาวนโหลด ช่วยเหลือ Line แจ้งเตือน

Thai COC ยืม-คืนอุปกรณ์ แบบประเมินคุณภาพชีวิตขององค์การอนามัยโลก + เลือกโมดูล

รับ Refer

STEP:1

ลงทะเบียนใน Person Profile แล้ว 28,952 รายการ
ลงทะเบียนใน COC01 : แบบส่งต่อการดูแลผู้ป่วยต่อเนื่องที่บ้าน แล้ว 35,971 รายการ
ลงทะเบียนเพิ่ม + จาก COC01 : แบบส่งต่อการดูแลผู้ป่วยต่อเนื่องที่บ้าน

4.1 ลงทะเบียนผู้ป่วยเพื่อส่งดูแลต่อเนื่องที่บ้าน

STEP:2

กลุ่มที่ลงทะเบียนใน COC01 : แบบส่งต่อการดูแลผู้ป่วยต่อเนื่องที่บ้าน ซึ่งมีจำนวน 35,971 รายการ
จัดการข้อมูล + สร้างใบกำกับงาน แสดงทั้งหมด จัดการใบกำกับงาน พิมพ์ใบกำกับงาน export

4.2 ลงทะเบียนโดยใช้เลขบัตรประชาชนผู้ป่วย

COC01 : แบบส่งต่อการดูแลผู้ป่วยต่อเนื่องที่บ้าน

เลือกเป้าหมาย

สามารถค้นหาจากรายการดังนี้ HOSPCODE, PID, ชื่อ, นามสกุล, รหัสประจำตัวประชาชน

+ ลงทะเบียนชาวต่างชาติ

4.2 กรณีชาวต่างชาติคลิกที่ลงทะเบียนชาวต่างชาติ

STEP:1

ลงทะเบียนใน Person Profile แล้ว 28,952 รายการ
ลงทะเบียนใน COC01 : แบบส่งต่อการดูแลผู้ป่วยต่อเนื่องที่บ้าน แล้ว 35,971 รายการ
ลงทะเบียนเพิ่ม + จาก COC01 : แบบส่งต่อการดูแลผู้ป่วยต่อเนื่องที่บ้าน

แบบประเมินความพึงพอใจผู้รับบริการในชุมชน

COC01 : แบบส่งต่อการดูแลผู้ป่วยต่อเนื่องที่บ้าน

เลือกเป้าหมาย

สามารถค้นได้จากรายการดังนี้ HOSPCODE, PID, ชื่อ, นามสกุล

1329900004120|

เพิ่มข้อมูลใหม่สำหรับ "1329900004120" ในหน่วยงานของท่าน

4.3 คลิกเพิ่มข้อมูลในหน่วยงานเพื่อลงทะเบียน

STEP:1

ลงทะเบียนใน Person Profile แล้ว 28,952 รายการ
ลงทะเบียนใน COC01 : แบบส่งต่อการดูแลผู้ป่วยต่อเนื่องที่บ้าน แล้ว 35,971 รายการ
ลงทะเบียนเพิ่ม [+ จาก COC01 : แบบส่งต่อการดูแลผู้ป่วยต่อเนื่องที่บ้าน](#)

แบบประเมินความพึงพอใจผู้รับบริการในช

+ ยืนยันการเพิ่มข้อมูล

ยืนยันการเพิ่มข้อมูลใหม่สำหรับ "1329900004120"
เข้าสู่หน่วยงาน 10668 : โรงพยาบาลสุรินทร์

4.4 กดค้นหาข้อมูลกรณีติดตั้ง TDC

ค้นหาข้อมูลจาก TDC

4.5 กดสร้าง PID กรณีไม่ได้ติดตั้ง TDC

✓ สร้าง PID

✗ ยกเลิก

ลงทะเบียนใน Person Profile แล้ว 28,952 รายการ
ลงทะเบียนใน COC01 : แบบส่งต่อการดูแลผู้ป่วยต่อเนื่องที่บ้าน แล้ว 35,971 รายการ
ลงทะเบียนเพิ่ม [+ จาก COC01 : แบบส่งต่อการดูแลผู้ป่วยต่อเนื่องที่บ้าน](#)

แบบประเมินความพึงพอใจผู้รับบริการในเขต

STEP:1

HOSPCODE

10668

PID

106690197

ผ่านหน้า

เลือกรายการ ...

รหัสประจำตัวประชาชน

1329900004120

HN

ชื่อ

นามสกุล

เพศ

- ชาย
 หญิง

วันเดือนปีเกิด

dd/mm/yyyy



อายุ

หมายเลขโทรศัพท์มือถือ

หมายเลขโทรศัพท์บ้าน

เบอร์โทรศัพท์ต่อ 1

เบอร์โทรศัพท์ต่อ 2

เบอร์โทรศัพท์ต่อ 3

บ้านเลขที่

หมู่ที่

ซอย

จังหวัด อำเภอ ตำบล

จังหวัด

อำเภอ

ตำบล

รหัสไปรษณีย์

4.6 บันทึกข้อมูลในฟอร์มเป้าหมาย (Person Profile) ให้
สมบูรณ์ แล้วกด Save Draft

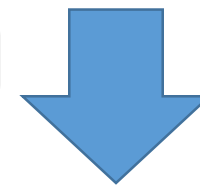

Save Draft

Delete

Reset

Close



4.7 กรอกข้อมูลการดูแลต่อเนื่องที่บ้านให้ครบถ้วนโดยเฉพาะหน่วยงานที่รับ (รพ.สต.ในเขตรับผิดชอบผู้ป่วย)และแผนกที่ส่งข้อมูล ยกเว้น รพ.สต.ไม่ต้องลงแผนกเพราะไม่มีแผนก



HOSPCODE

10727

PID

00015

การดูแลผู้ป่วยต่อเนื่องที่บ้าน

แผนกที่ส่งข้อมูล

เลือกรายการ ...

ชื่อผู้ส่ง

เจตติศักดิ์ วงศ์ชนะ

หน่วยงานที่รับ

Search for hospital ...

ข้อมูลทั่วไป

HN

418831

รหัสประจำตัวประชาชน

3331300210054

ชื่อ

เจตติศักดิ์

นามสกุล

วงศ์ชนะ

อายุ

36

ที่อยู่

139 ม.16 ต.ในเมือง อ.เมืองสุรินทร์ จ.สุรินทร์ โทร.0910722131

ข้อมูลทั่วไป

HN

418831

รหัสประจำตัวประชาชน

3331300210054

ชื่อ

เจดิตักดี

นามสกุล

วงศ์ชนะ

อาชีพ

ไม่มีอาชีพ

สิทธิการรักษา

- UCF (สิทธิบัตรทอง)
- OFC (สิทธิข้าราชการ)
- SSS (สิทธิประกันสังคม)
- LGO (สิทธิ อปท.)
- SSI (สิทธิประกันสังคมทุพพลภาพ)
- อื่นๆ ระบุ

สถานะของผู้ป่วย

- ผู้ป่วยรายใหม่
- ผู้ป่วย Re-admit

กรอกรายละเอียดให้ครบถ้วนถูกต้อง

ข้อมูลการรักษา

วันที่ เข้ารับการรักษา

วันที่จำหน่าย

วันที่ส่งข้อมูล

น้ำหนัก (กก.)

ส่วนสูง (ซม.)

BMI

systolic

diastolic

ข้อมูลการรักษา

วันที่เข้ารับการรักษา

2017-03-01 12:05:06



วันที่จำหน่าย

2017-03-01 12:05:09



วันที่ส่งข้อมูล

2017-03-01 12:05:12



น้ำหนัก (กก.)

ส่วนสูง (ซม.)

BMI

0.00

systolic

diastolic

Temp

Pulse

Respiration

การประเมินภาวะโภชนาการ

กรอกรายละเอียดให้ครบถ้วนถูกต้อง

การประเมินภาวะโภชนาการ

- ภาวะโภชนาการที่ดี BMI18.5-24.99
- ทุพโภชนาการ

พลังงานที่ผู้ป่วยควรได้รับต่อวัน (Kcal/day)

- อายุมากกว่า 60 ปี นน.x25 Kcal=
- อายุน้อยกว่า 60 ปี นน.x30 Kcal=
- ใช้พลังงานมาก เช่น เกร็ง เสมหะมาก นน.x35 Kcal=

การสอนญาติ/ผู้ดูแล

- สามารถเตรียมอาหาร ดูแลการให้อาหารได้ถูกต้อง ครบถ้วน
- สามารถเตรียมอาหาร ดูแลการให้อาหารได้บ้าง
- สามารถเตรียมอาหาร ดูแลการให้อาหารได้

การวินิจฉัย

O820 : Delivery by elective caesarean section

ประวัติการเจ็บป่วยปัจจุบัน

อาการผู้ป่วยก่อนกลับบ้าน

กรอกรายละเอียดให้ครบถ้วนถูกต้อง โดยเฉพาะผลการวินิจฉัย(เลือกICD10)
เฉพาะโรคหลักของผู้ป่วย

ประวัติการแพ้ยา

- ไม่แพ้
- แพ้ยา ระบุชื่อยา

+

ยาที่ได้รับกลับบ้าน

เลือกประเภทผู้ป่วยให้ถูกต้อง

ประเภทผู้ป่วย

- | | | | |
|---------------------------------------|--|-------------------------------------|--|
| <input type="checkbox"/> ANC | <input type="checkbox"/> กลุ่มหญิงหลังคลอด | <input type="checkbox"/> ผู้สูงอายุ | <input type="checkbox"/> เด็กน้ำหนักน้อยและคลอดก่อนกำหนด |
| <input type="checkbox"/> เด็ก | <input type="checkbox"/> DM | <input type="checkbox"/> HT | <input type="checkbox"/> COPD |
| <input type="checkbox"/> Stroke | <input type="checkbox"/> STEMI | <input type="checkbox"/> CKD | <input type="checkbox"/> CAPD |
| <input type="checkbox"/> Hemodialysis | <input type="checkbox"/> Asthma | <input type="checkbox"/> Trauma | <input type="checkbox"/> ตัวยกรรกระดูก |
| <input type="checkbox"/> ตัวยกรร | <input type="checkbox"/> จิตเวช | <input type="checkbox"/> มะเร็ง | <input type="checkbox"/> ผู้พิการ |
| <input type="checkbox"/> วัณโรค | <input type="checkbox"/> PalliativeCare | <input type="checkbox"/> ENT | <input type="checkbox"/> URO |
| <input type="checkbox"/> สุราเรื้อรัง | <input type="checkbox"/> พัฒนาการเด็ก | <input type="checkbox"/> ODS | <input type="checkbox"/> อื่นๆ |

การจำแนกประเภทผู้ป่วยตามระดับความรุนแรง

- กลุ่ม1(ช่วยเหลือตัวเองได้ทั้งหมด) บ้านสีเขียว
- กลุ่ม2(ช่วยเหลือตัวเองได้บางส่วน)บ้านสีเหลือง
- กลุ่ม3(ช่วยเหลือตัวเองไม่ได้เลย)บ้านสีแดง
- Palliative Care
- เสียชีวิตจากโรงพยาบาล

เลือกการจำแนกประเภทผู้ป่วยตามความรุนแรง เป้าหมายการดูแลและอุปกรณ์ทางการแพทย์ที่ติดตัวผู้ป่วยกลับบ้านให้ถูกต้องครบถ้วน

เป้าหมายการดูแล

เป้าหมายในการดูแล

- นักกายภาพบำบัด/กิจกรรมบำบัด
- เภสัชกร
- นักจิตวิทยา
- นักโภชนาการ
- นักสังคมสงเคราะห์
- แพทย์
- พยาบาล
- แพทย์แผนไทย/ผู้ช่วยแพทย์แผนไทย

ผู้ดูแลหลักคือ

- บิดา
- มารดา
- สามี
- ภรรยา
- บุตร
- ญาติ
- อื่นๆ

ปัญหาผู้ป่วยที่ต้องการดูแล

- ไม่มี
- มี ระบุ

ระบุ...

ปัญหาผู้ป่วยที่ต้องการดูแล

- พฤติกรรมสุขภาพไม่เหมาะสม
- เฝ้ารอแผลกดทับ
- มีแผลกดทับ
- การทำแผล
- On NG Tube
- On Tracheostomy Tube
- On FOLEY cath
- On BIPAP

อุปกรณ์ติดตัวกลับบ้าน

มีวัสดุ/อุปกรณ์ติดตัวกลับบ้านด้วยหรือไม่	วัสดุ/อุปกรณ์ติดตัวกลับบ้าน	แนวทางการดูแล
<input type="radio"/> ไม่มี	<input type="checkbox"/> NG	<input type="checkbox"/> ดูแลตามหลัก3อ.2ส.
<input checked="" type="radio"/> มี ระบุ	<input type="checkbox"/> FOLEY	<input type="checkbox"/> เข้าชมรมผู้สูงอายุ
	<input type="checkbox"/> Tracheaostomy	<input type="checkbox"/> แผนการดูแลรักษา
	<input type="checkbox"/> Colostomy	<input type="checkbox"/> ด้านการพยาบาล
	<input type="checkbox"/> Skintraction	<input type="checkbox"/> ด้านเภสัชกรรม

ข้อความ

กรอกอาการปัญหาที่ต้องการดูแล หรืออัปโหลดรายละเอียดเอกสารผู้ป่วยให้ปลายทางได้รับทราบ แล้วทำการกดปุ่ม Save draft เพื่อบันทึกและส่งต่อไปยังรพ.สต.ปลายทาง

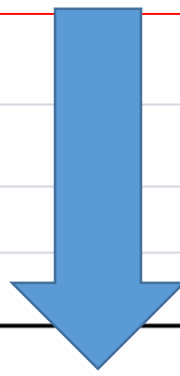

Upload

Browse ...

5. ขั้นตอนการรับ Refer สำหรับ รพ.สต./ศสม./PCU



My Modules [+ มาเพิ่มจาก Public Modules](#)



ติดตามการรักษา



แบบการติดตามยาเสพติด

1. **คลิกเข้าสู่ Module ThaiCOC**



THAI COC

System Modules



TDC

โปรแกรมส่งข้อมูลจาก Server ของหน่วยบริการ สู่ Internet server ของ Thai Care Cloud โดยอัตโนมัติ
[\[install\]](#)



Report Maker (EzReport)

เครื่องมือสร้างรายงาน



Form Maker (EzForm)

เครื่องมือสร้างฟอร์ม



TDC Monitor

TDC Monitoring



Module Maker (EzJob)

เครื่องมือสร้างโมดูล โดยการนำฟอร์มที่สร้างด้วย EzForm มาร้อยเรียงตาม Work flow เพื่อการทำงานอย่างเป็นระบบ



Level Manager

จัดสิทธิ์เข้าใช้งาน Module



Showing 1-20 of 20 items.



2. คลิกเลือกสถานการณืรับ Refer เพื่อตรวจสอบว่ามีผู้ป่วยรายใหม่มาที่หน่วยบริการตนเองหรือไม่

					วันที่รับ Refer	สถานะ	ย้ายสถานบริการ	ดูฟอร์ม
					ยังไม่รับ	รับ Refer	ย้าย	ดูฟอร์ม
					ยังไม่รับ	รับ Refer	ย้าย	ดูฟอร์ม
3	03089 14458 นันทิดา ทิมขลิบ	10668	12/11/2559	10668	ยังไม่รับ	รับ Refer	ย้าย	ดูฟอร์ม
4	10668 13638 อรพิมพ์ สัตยาพิทักษ์	10668	11/11/2559	10668	ยังไม่รับ	รับ Refer	ย้าย	ดูฟอร์ม
5	99850 14126 ภูวนารถ รัตนสุรย์	10668	10/11/2559	10668	ยังไม่รับ	รับ Refer	ย้าย	ดูฟอร์ม
6	10668 16442 เทอดศักดิ์ ทัดศรี	10668	10/11/2559	10668	ยังไม่รับ	รับ Refer	ย้าย	ดูฟอร์ม
7	10668 16411 สุทิน ฤทธิสนธิ์	10668	09/11/2559	10668	ยังไม่รับ	รับ Refer	ย้าย	ดูฟอร์ม



Showing 1-20 of 20 items.



#							ย้าย สถาน บริการ	ดูฟอร์ม
1	10668 16565 จุฬามาศ นิลดำ	10668	15/11/2559	10668	ยังไม่รับ	รับ Refer	ย้าย	ดูฟอร์ม
2	03089 14458 นันทิดา ทิมขลิบ	10668	12/11/2559	10668	ยังไม่รับ	รับ Refer	ย้าย	ดูฟอร์ม
3	10668 13638 อรพิมพ์ สัตยาพิทักษ์	10668	11/11/2559	10668	ยังไม่รับ	รับ Refer	ย้าย	ดูฟอร์ม
4	99850 14126 ภูวนารถ รัตนสุรย์	10668	10/11/2559	10668	ยังไม่รับ	รับ Refer	ย้าย	ดูฟอร์ม
5	10668 16442 เทอดศักดิ์ ทัดศรี	10668	10/11/2559	10668	ยังไม่รับ	รับ Refer	ย้าย	ดูฟอร์ม
6	10668 16411 สุทิน ฤทธิสนธิ์	10668	09/11/2559	10668	ยังไม่รับ	รับ Refer	ย้าย	ดูฟอร์ม

3. คลิกดูฟอร์มเพื่อดูรายละเอียดของผู้ป่วย ชื่อ สกุล ที่อยู่ ว่าถูกต้องตามเขตรับผิดชอบของรพ.สต.หรือไม่ ถ้าไม่ถูกต้องให้กดปุ่มย้ายให้พื้นที่ปลายทางที่ถูกต้อง ถ้าไม่ทราบให้แจ้งกลับไปที่ต้นทางที่ส่งข้อมูล



4. เมื่อตรวจสอบความถูกต้องแล้วกดรับ Refer เพื่อลงทะเบียนเป็น
ผู้ป่วยในเขตรับผิดชอบ

Showing 1-20 of 20 items.



#	ชื่อ - สกุล	ส่งจาก	วันที่ส่ง	ส่งโดย	สถานะ	Refer	สถานะ	ย้าย สถาน บริการ	ดูฟอร์ม
1	10668 16620 งอน ทองหย่อน	10668	16/11/2559	10668	ยังไม่รับ	รับ Refer	รับ Refer	ย้าย	ดูฟอร์ม
2						รับ Refer	รับ Refer	ย้าย	ดูฟอร์ม
3						รับ Refer	รับ Refer	ย้าย	ดูฟอร์ม
4						รับ Refer	รับ Refer	ย้าย	ดูฟอร์ม
5						รับ Refer	รับ Refer	ย้าย	ดูฟอร์ม
6						รับ Refer	รับ Refer	ย้าย	ดูฟอร์ม
7						รับ Refer	รับ Refer	ย้าย	ดูฟอร์ม

ยืนยันการเพิ่มข้อมูล

พบข้อมูล 3320101016389 ที่หน่วยงานของท่าน

ข้อมูลที่พบคือ HOSPCODE : 10668 PID : 16620 งอน ทองหย่อน นำเข้าข้อมูลนี้เข้าสู่
หน่วยงานของท่าน ?

รับ Refer

ยกเลิก



Showing 1-20 of 20 items.



#	ชื่อ - สกุล	สถานะ	ย้าย สถาน บริการ	ดูฟอร์ม
1	10668 16620 งอน ทองหย่อน	Refer	ย้าย	ดูฟอร์ม
2	10668		ย้าย	ดูฟอร์ม
3	0308		ย้าย	ดูฟอร์ม
4	10668		ย้าย	ดูฟอร์ม
5	9985		ย้าย	ดูฟอร์ม
6	10668		ย้าย	ดูฟอร์ม
7	10668		ย้าย	ดูฟอร์ม

5. กรณีส่ง फिर พ.สต. ให้กดปุ่มย้ายแล้วเลือกพ.สต. ปลายทางที่ถูกต้องแล้วกดปุ่มแก้ไข ถ้าไม่ทราบให้แจ้งต้นทางที่ส่งข้อมูลเพื่อตรวจสอบอีกครั้ง

ย้ายสถานบริการ

ข้อมูลเดิม : 10668 : โรงพยาบาลสุรินทร์

ย้ายเป็น

10668 : โรงพยาบาลสุรินทร์

แก้ไขข้อมูล ยกเลิก

6. การตอบกลับหลังจากติดตามเยี่ยมบ้าน

1 ลงทะเบียนใน รายชื่อผู้ป่วย
ลงทะเบียนเพิ่ม + จาก รายชื่อผู้ป่วย

6.1 เลือก Tab จัดการ ใบกำกับงาน

VDO สอนการใช้งาน !!

2 กลุ่มที่ลงทะเบียนใน รายชื่อผู้ป่วยไม่จำเพาะโรค ซึ่งมีจำนวน 11 ราย
จัดการข้อมูล + สร้างใบกำกับงาน แสดงทั้งหมด (11) จัดการใบกำกับงาน พิมพ์ใบกำกับงาน export

6.3 กดเครื่องหมาย+ เพื่อทำการตอบกลับการติดตามดูแลต่อเนืองที่บ้าน

จำนวนที่เลือก 0 เพื่อ + เพิ่มเป้าหมายที่เลือกลงในใบกำกับงาน

Showing 1-1 of 1 item.

6.2 ค้นหาชื่อผู้ป่วยจาก ID / ชื่อ / สกุล

	#	ระชาชน	ชื่อ	นามสกุล	รายชื่อผู้ป่วยไม่จำเพาะโรค	COC01 : แบบส่งต่อการดูแลผู้ป่วยต่อเนื่องที่บ้าน	COC02 : แบบตอบกลับผู้สูงอายุ	COC03 : แบบตอบกลับจิตเวช	COC04 : Stroke	แบบส่งผู้ป่วย	COC07:Skin Tracttion	COC08:การดูแลผู้ป่วยหลังผ่าตัดตามหลักภายในกระดูกต้นขาและขาที่อ่อนด่าง	C	แ	ร
<input type="checkbox"/>			ชม			0/1 +			0/0 +						
<input type="checkbox"/>	1	5440500008598	ชม	เฉลียวติลป	<input checked="" type="checkbox"/>	0/1 +			0/0 +						



เป้าหมายที่เลือกคือ 10668 16608 น้อย ศรีสม 

แก้ไขข้อมูลเดิม

COC04 : Stroke

HOSPCODE

10668

6.4 เลือกแบบส่งต่อทุกครั้ง

เลือกแบบส่งต่อ

เลือกรายการ ...

Search input field with magnifying glass icon

10923 15348 น้อย 2016-11-13 17:29:36

10668 16608 น้อย 2016-11-16 11:12:22

ผู้ป่วยเสียชีวิต

การเกิดภาวะแทรกซ้อน

ไม่มี

มี



HOSPCODE

10668

PID

16608

เลือกแบบส่งต่อ

10668 16608 น้อย 2016-11-16 11:12:22

วันที่เยี่ยม

dd/mm/yyyy



ติดตามเยี่ยมผู้ป่วยที่บ้าน



พบผู้ป่วย



ไม่พบผู้ป่วย



ผู้ป่วยเสียชีวิต

ข้อมูลทั่วไป

เยี่ยมครั้งที่

น้ำหนัก(Kg)

systolic

diastolic

แบบติดตามการเยี่ยมบ้านผู้ป่วยโรคหลอดเลือด

6.5 กรอกข้อมูลรายละเอียดการเยี่ยมบ้านให้ครบทุกช่องแล้วกด Safe draft เพื่อบันทึกข้อมูลการตอบกลับ

1. ADL

2. ประวัติการพลัดตกหกล้มในรอบ 1 ปีที่ผ่านมา

จำนวนครั้งที่

วันที่พลัดตกหกล้มล่าสุด

← Backward

📝 Save draft

➡ Submit

✕ Clear

🗑 Delete

5.การรายงานผล

Dashboard Workbench Report สถานะการส่ง Refer สถานะการรับ Refer **Dashbord COC** แบบประเมินความพึงพอใจ ▾ แบบประเมินคุณภาพชีวิต      

รายงาน COC ▾ รายงาน LTC ▾ รายงาน Ortho ▾ ส่งออก 43 แฟ้ม ยืม - คืน อุปกรณ์ ▾ รายงาน พอ.สว. เอกสารดาวโหลด ช่วยเหลือ Line แจ้งเตือน

 Thai COC  ยืม-คืนอุปกรณ์  แบบประเมินคุณภาพชีวิตขององค์การอนามัยโลก  เลือกโมดูล

รายงานร้อยละตอบกลับการเยี่ยมบ้าน

 04/05/2018 - 04/05/2018

ค้นหา

- กลุ่มหญิงตั้งครรภ์
- เด็ก
- Stroke
- Asthma
- จิตเวช
- PalliativeCare
- อื่นๆ

- กลุ่มหญิงหลังคลอด
- DM
- STEMI
- Trauma
- มะเร็ง
- Hemodialysis
- เลือกทั้งหมด

- ผู้สูงอายุ
- HT
- CKD
- ศัลยกรรมกระดูก
- ผู้พิการ
- ENT

- เด็กน้ำหนักน้อยคลอดก่อนกำหนด
- COPD
- CAPD
- ศัลยกรรม
- วัณโรค
- URO

หน้ารายงานติดตามสำหรับผู้บริหารระดับกระทรวง สามารถควบคุมกำกับได้ ผ่านหน้ารายงาน Dashboard COC

แผนที่ประเทศไทย

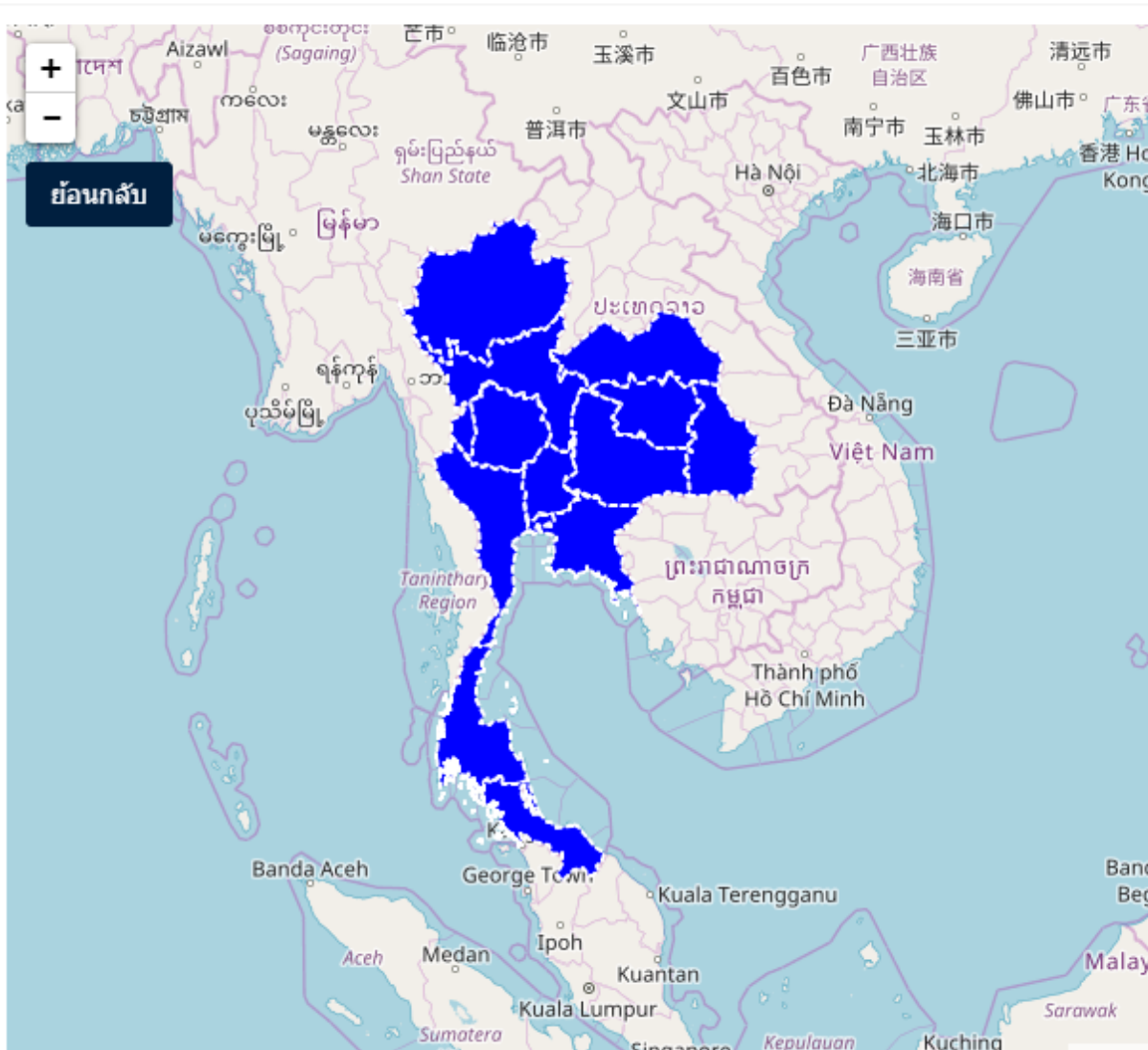

ข้อมูลการลงทะเบียน

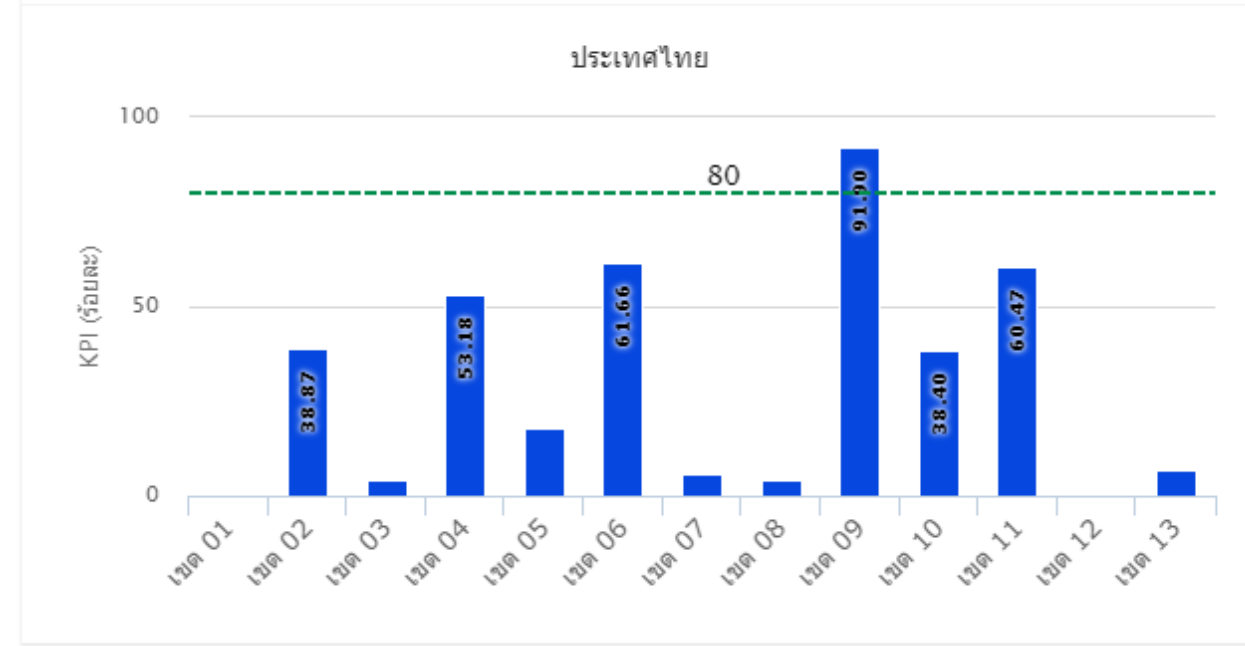

รายงานติดตามสำหรับผู้บริหารระดับกระทรวง

แผนที่ประเทศไทย

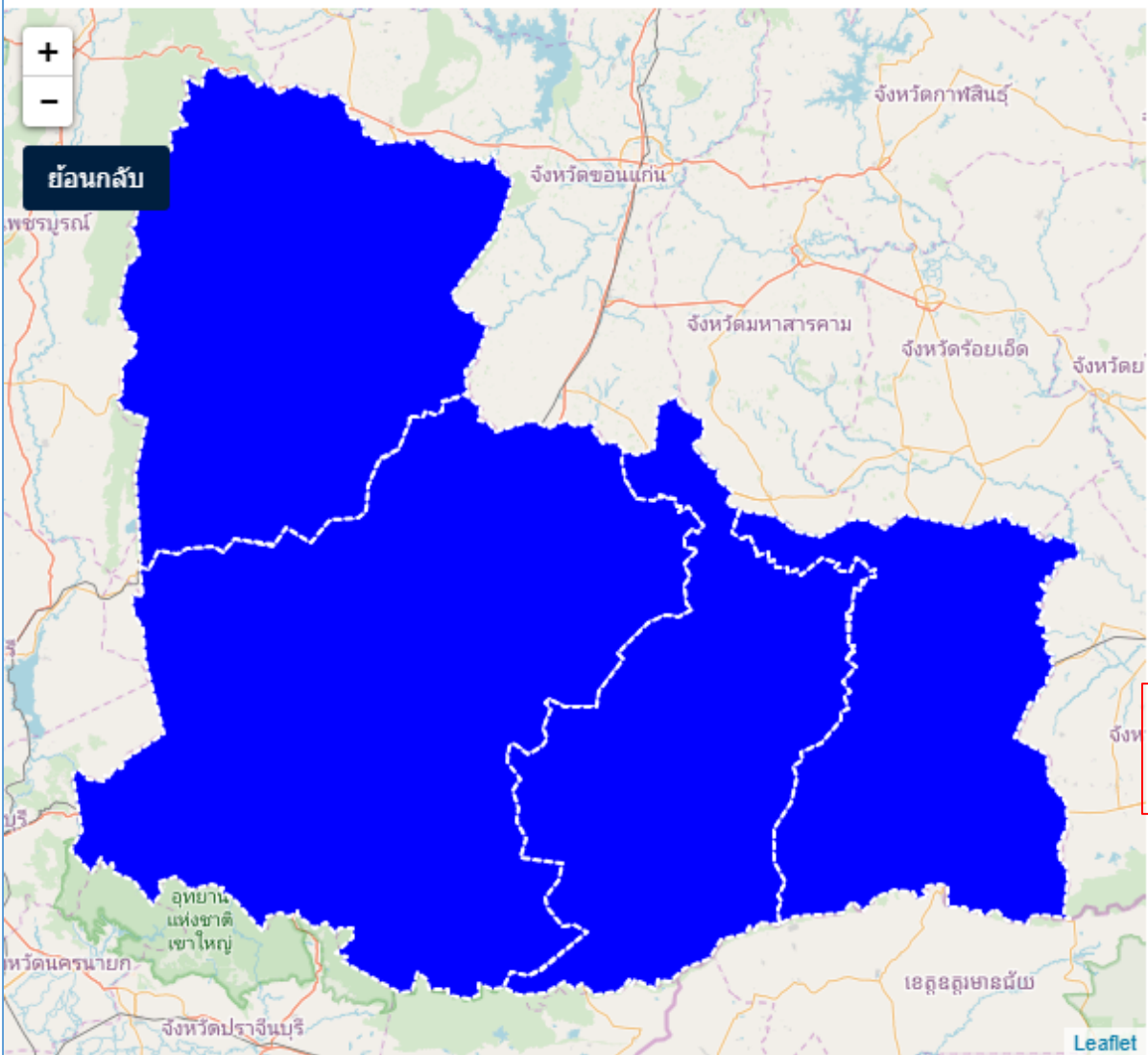

ข้อมูลการลงทะเบียน

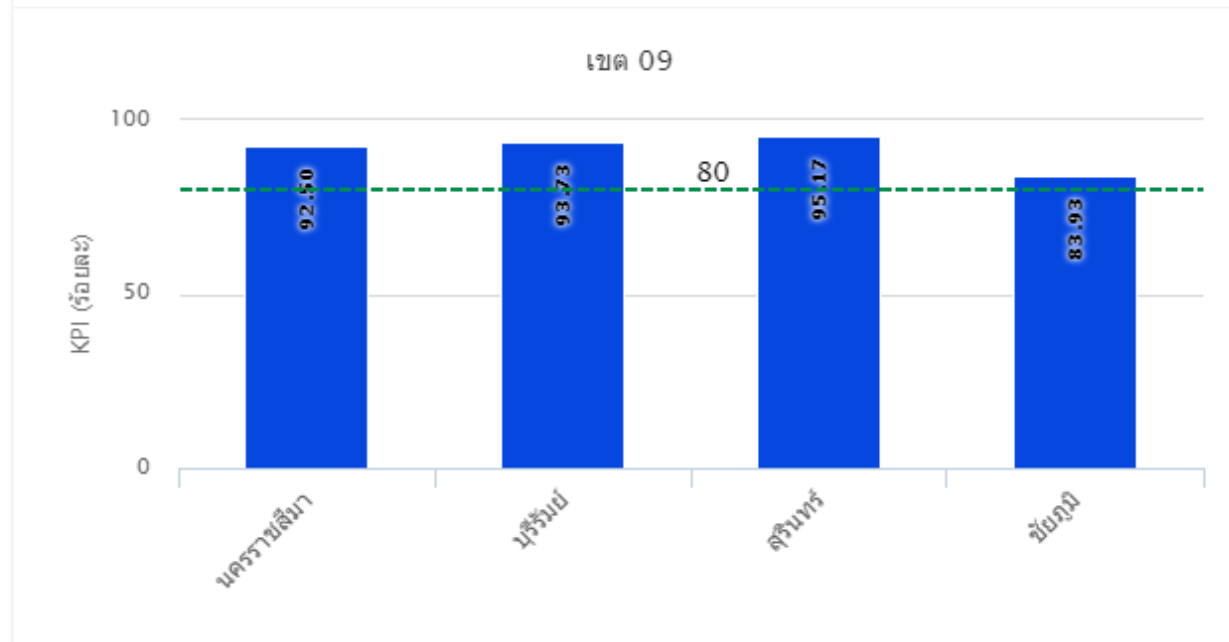

หน้ารายงานติดตามสำหรับผู้บริหารระดับเขต

แผนที่ประเทศไทย

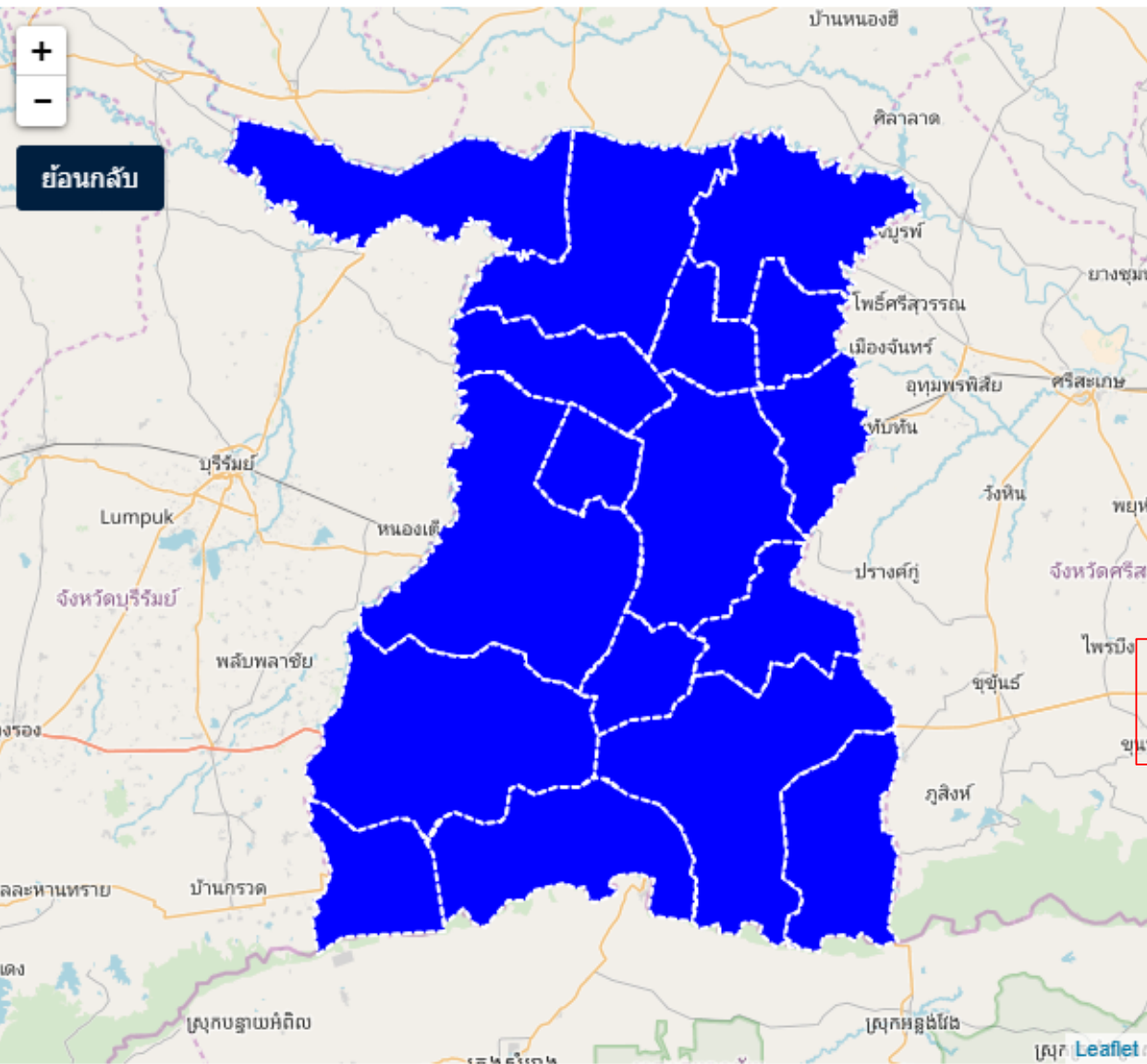

ข้อมูลการลงทะเบียน

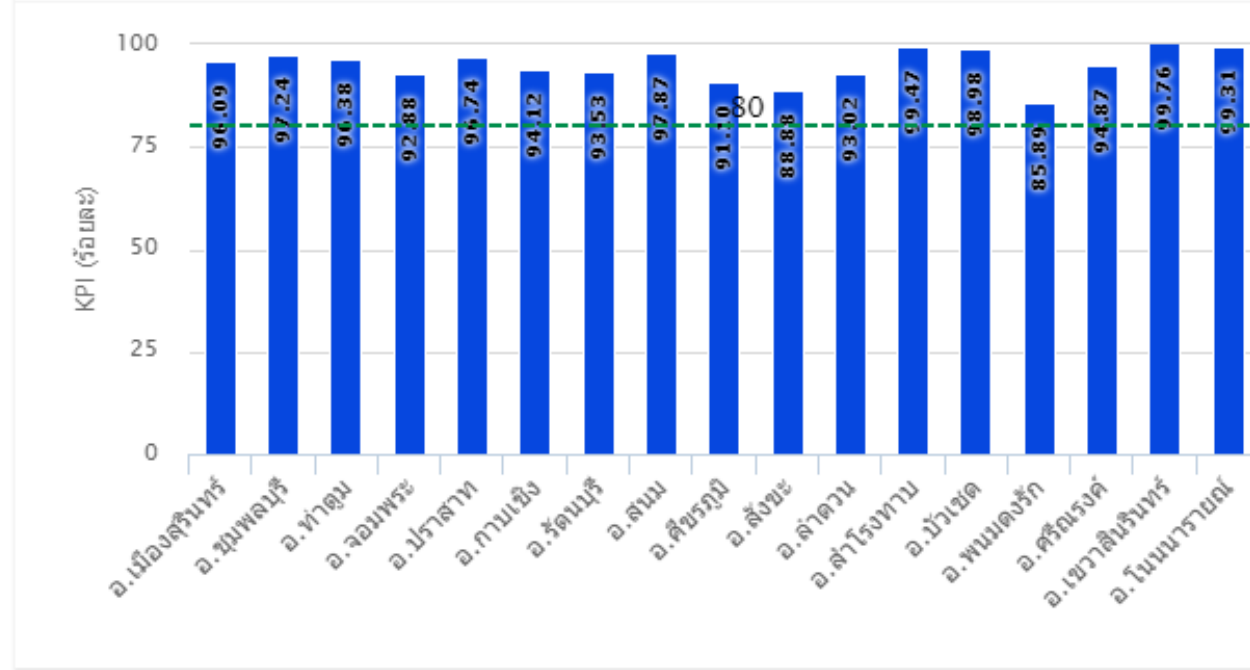

หน้ารายงานติดตามสำหรับผู้บริหารระดับจังหวัด

แผนที่ประเทศไทย

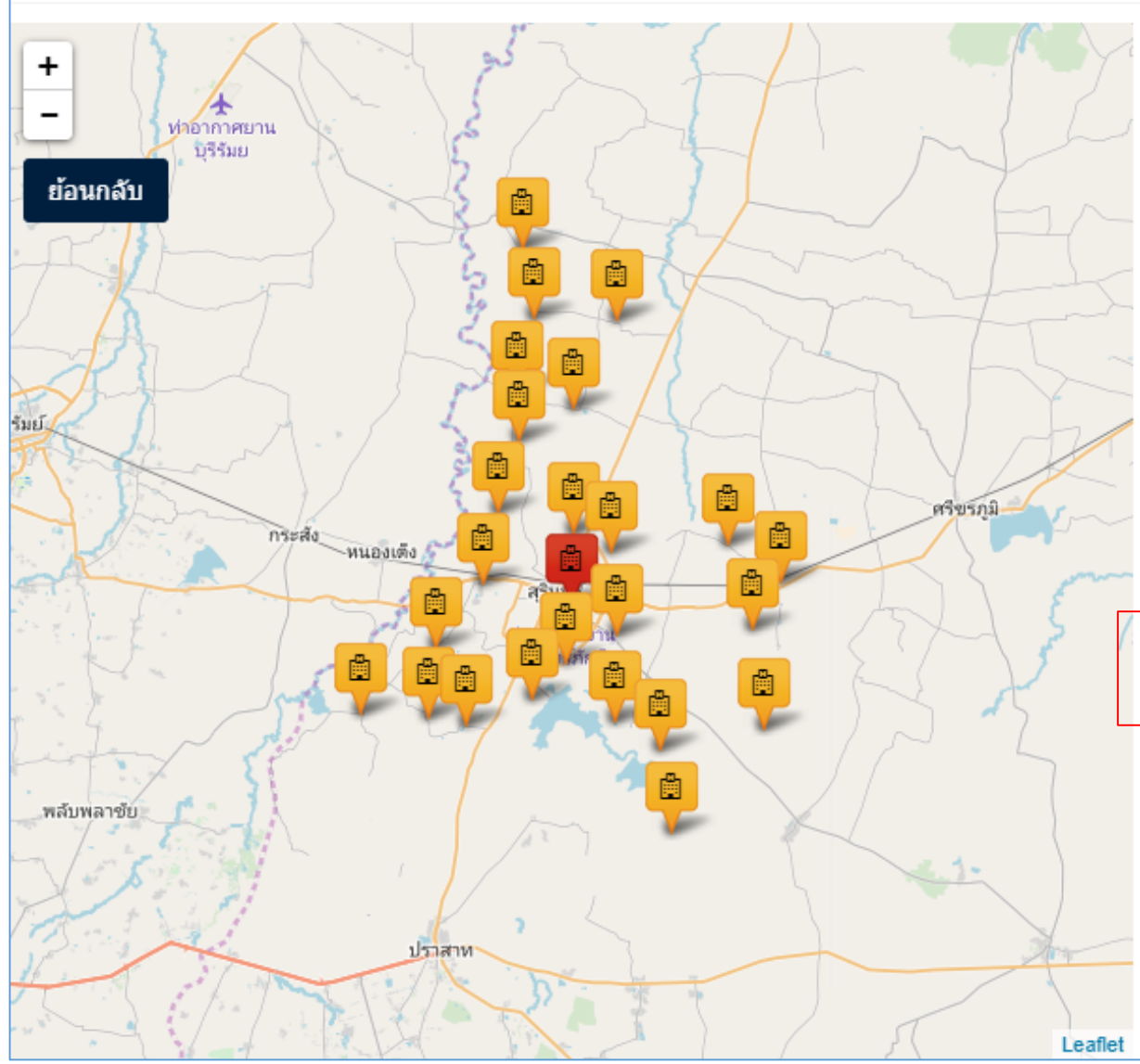

ข้อมูลการลงทะเบียน

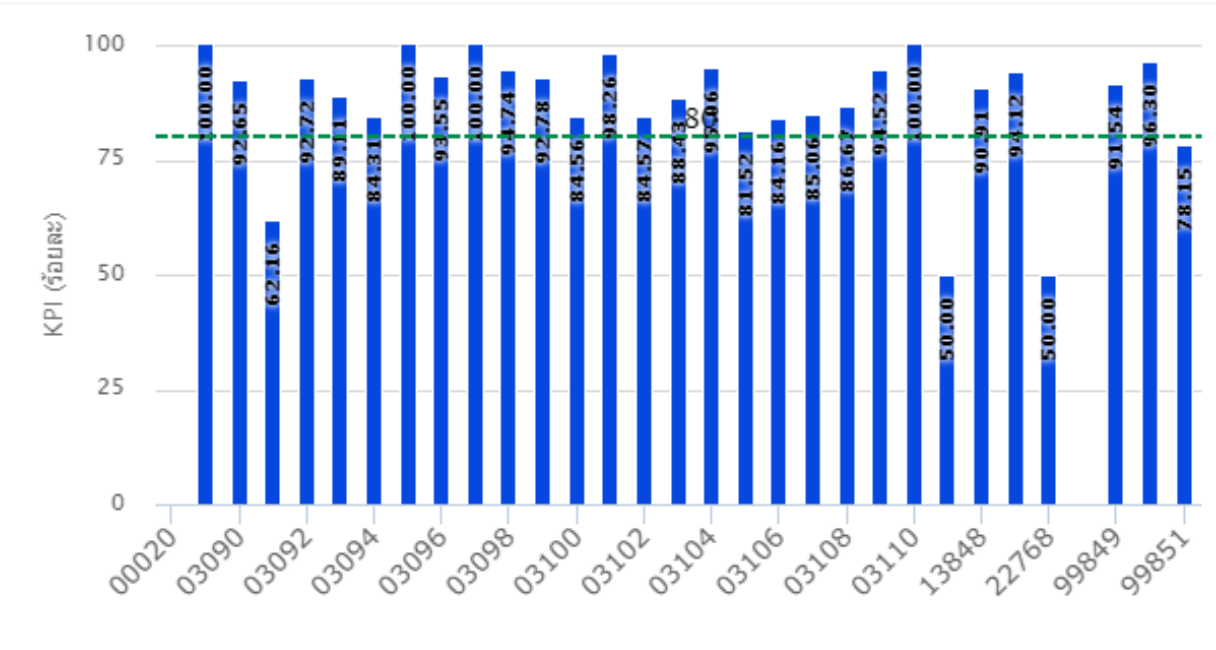

หน้ารายงานติดตามสำหรับผู้บริหารระดับอำเภอ

รายงานการดูแลต่อเนื่องที่บ้านสามารถเลือกได้จากรายงาน COC

Thai COC

Home > Thai COC

Dashboard **Workbench** Report สถานะการส่ง Refer สถานะการรับ Refer Dashbord COC แบบประเมินความพึงพอใจ แบบประเมินคุณภาพชีวิต

รายงาน COC รายงาน LTC รายงาน Orphan ส่งออก 43 แฟ้ม ยืม - คืน อุปกรณ์ รายงาน พอ.สว. เอกสารดาวโหลด ช่วยเหลือ Line แจ้งเตือน

- รายงานการดูแลต่อเนื่องที่บ้าน
- รายงานการดูแลต่อเนื่องที่บ้านระยะยาว(LTC)
- รายงานคุณภาพการดูแลต่อเนื่องที่บ้าน
- รายงานการเปลี่ยนแปลง
- รายงานจิตเวช SMI-V
- รายงานจิตเวช จร.3
- รายงานจิตเวช จร.4
- รายงานการวิเคราะห์รายกลุ่มโรค
- รายงานรายกลุ่มโรค
- รายงานความพึงพอใจสำหรับผู้ให้บริการ
- รายงานความพึงพอใจสำหรับผู้รับบริการ
- รายงานการดูแลผู้ป่วยในพระบรมราชานุเคราะห์
- รายงานการเปลี่ยนแปลงกายภาพ
- รายงานข้อมูลพื้นฐานรายโรค

รายงาน COC

สามารถดูได้ตามสิทธิการเข้าถึงข้อมูล
ประเทศ/เขต/จังหวัด/อำเภอ/ตำบล

รับ Refer

ประเมินความพึงพอใจผู้รับบริการในชุมชน

ระบบส่งต่อการดูแลผู้ป่วยต่อเนื่องที่บ้าน ซึ่งมีจำนวน 36,033 รายการ

แสดงทั้งหมด จัดการใบกำกับงาน พิมพ์ใบกำกับงาน export



เลือกช่วงวันที่สำหรับดูรายงาน

+ เลือกโมดูล

รายงานการดูแลต่อเนืองที่บ้าน

📅 04/05/2018 - 04/05/2018

ค้นหา

- | | | | |
|---|---|--------------------------------------|--|
| <input type="radio"/> กลุ่มหญิงตั้งครรภ์ | <input type="radio"/> กลุ่มหญิงหลังคลอด | <input type="radio"/> ผู้สูงอายุ | <input type="radio"/> เด็กน้ำหนักน้อยตลอดก่อนกำหนด |
| <input type="radio"/> เด็ก | <input type="radio"/> DM | <input type="radio"/> HT | <input type="radio"/> COPD |
| <input type="radio"/> Stroke | <input type="radio"/> STEMI | <input type="radio"/> CKD | <input type="radio"/> CAPD |
| <input type="radio"/> Asthma | <input type="radio"/> Trauma | <input type="radio"/> ต้ลยกรรมกระดูก | <input type="radio"/> ต้ลยกรรม |
| <input type="radio"/> จิตเวช | <input type="radio"/> มะเร็ง | <input type="radio"/> ผู้พิการ | <input type="radio"/> วัณโรค |
| <input type="radio"/> PalliativeCare | <input type="radio"/> Hemodialysis | <input type="radio"/> ENT | <input type="radio"/> URO |
| <input type="radio"/> สุราเรื้อรัง | <input type="radio"/> พัฒนาการเด็ก | <input type="radio"/> ODS | <input type="radio"/> อื่นๆ |
| <input checked="" type="radio"/> เลือกทั้งหมด | | | |

รายงานการดูแลต่อเนืองที่บ้านสามารถเลือกได้ในภาพรวมทุกกลุ่มโรค
หรือเลือกเป็นรายโรค



รายงานการดูแลต่อเนื่องที่บ้าน ระดับจังหวัด

Copy Excel

ค้นหา

อำเภอ	จำนวนส่งเยี่ยม ทั้งหมด (ครั้ง)	จำนวนตอบกลับ ทั้งหมด (ครั้ง)(%)	กลุ่ม1		กลุ่ม2		กลุ่ม3	
			จำนวนส่งเยี่ยม (ครั้ง)	จำนวนตอบกลับ (ครั้ง)(%)	จำนวนส่งเยี่ยม (ครั้ง)	จำนวนตอบกลับ (ครั้ง)(%)	จำนวนส่งเยี่ยม (ครั้ง)	จำนวนตอบกลับ (ครั้ง)(%)
กาบเชิง	1,320	1,075	1,023	901	215	128	82	46
จอมพระ	885	774	643	587	185	146	57	41
ชุมพลบุรี	4,633	2,387	3,988	1,963	564	356	81	68
ท่าตูม	1,791	1,540	1,034	878	693	603	64	59
บัวเชด	708	521	442	393	240	106	26	22
ปราสาท	1,832	1,479	1,518	1,270	255	167	59	42
พนมดงรัก	397	313	286	213	87	77	24	23
รัตนบุรี	1,311	1,118	720	619	451	371	140	128
ลำดวน	741	600	522	466	172	99	47	35
ศรีณรงค์	978	868	749	665	161	140	68	63
ศีขรภูมิ	3,222	2,652	2,495	2,109	529	385	198	158
สนม	847	795	524	478	275	269	48	48
ส.จ.๑๖๕	3,173	2,954	2,685	2,520	362	322	126	112



รายงานการดูแลต่อเนื่องที่บ้าน ระดับอำเภอ

Copy

Excel

ค้นหา

โรงพยาบาล	จำนวนส่ง เยี่ยม ทั้งหมด (ครั้ง)	จำนวนตอบ กลับ ทั้งหมด (ครั้ง)(%)	กลุ่ม1		กลุ่ม2		กลุ่ม3	
			จำนวนส่ง เยี่ยม (ครั้ง)	จำนวนตอบ กลับ (ครั้ง)(%)	จำนวนส่ง เยี่ยม (ครั้ง)	จำนวนตอบ กลับ (ครั้ง)(%)	จำนวนส่ง เยี่ยม (ครั้ง)	จำนวนตอบ กลับ (ครั้ง)(%)
สำนักงานสาธารณสุขอำเภอเขวาสินรินทร์	0	0	0	0	0	0	0	0
โรงพยาบาลส่งเสริมสุขภาพตำบลตากูก	287	282	183	178	95	95	9	9
โรงพยาบาลส่งเสริมสุขภาพตำบลบึง	157	157	110	110	34	34	13	13
โรงพยาบาลส่งเสริมสุขภาพตำบลบ้านแร่	185	181	144	140	33	33	8	8
โรงพยาบาลส่งเสริมสุขภาพตำบลปราสาททอง	155	145	120	113	28	25	7	7
โรงพยาบาลส่งเสริมสุขภาพตำบลเขวาสินรินทร์	261	248	196	184	41	40	24	24
โรงพยาบาลเขวาสินรินทร์	1	0	0	0	1	0	0	0

แสดง 1 ถึง 7 จากทั้งหมด 7



รายงานการดูแลต่อเนื่องที่บ้าน ระดับโรงพยาบาล

Copy Excel

ค้นหา

ชื่อหน่วยงานในโรงพยาบาล	จำนวนส่งเยี่ยมทั้งหมด (ครั้ง)	จำนวนตอบกลับทั้งหมด (ครั้ง)(%)	กลุ่ม1		กลุ่ม2		กลุ่ม3	
			จำนวนส่งเยี่ยม (ครั้ง)	จำนวนตอบกลับ (ครั้ง)(%)	จำนวนส่งเยี่ยม (ครั้ง)	จำนวนตอบกลับ (ครั้ง)(%)	จำนวนส่งเยี่ยม (ครั้ง)	จำนวนตอบกลับ (ครั้ง)(%)
การพยาบาลชุมชน	4	0	3	0	0	0	0	0
สูติกรรมหลังคลอด อ.4 ชั้น 2	75	0	51	0	23	0	0	0
อาคาร 14 ชั้น 3 (Stroke Unit)	35	2	23	2	10	0	2	0
อาคาร 3 บน(ศัลยกรรมกระดูกหญิง)	4	0	0	0	4	0	0	0
อาคาร 4 ชั้น 3	10	0	10	0	0	0	0	0
อาคาร 5 ล่าง (ระบบทางเดินปัสสาวะ)	5	0	2	0	1	0	2	0
อาคาร 9 ชั้น 3 ศัลยกรรมชาย	2	0	0	0	2	0	0	0
อาคารพิเศษ 9 ชั้น 5	1	0	1	0	0	0	0	0



1. คู่มือการใช้งาน THAI COC Download
2. คู่มือการดูแลโรคเรื้อรังที่บ้าน อ.ภาวิณี Download
3. คู่มือการดูแลโรคเรื้อรัง อ.ชลดา Download
4. คู่มือการดูแลผู้ป่วยเรื้อรัง อ.เอื้อจิต Download
5. คู่มือการติดตั้งและใช้งาน TCC Bot Download
6. ศีตรองวัดโรค Download
7. Stroke Download
8. Truama Download
9. การดูแลต่อเนืองผู้ป่วยไตวายเรื้อรังระยะสุดท้าย Download
10. การดูแลต่อเนืองผู้ป่วยแบบประคับประคอง Download
11. การดูแลผู้ป่วยขณะทำCAPD Download
12. แบบตอบกลับ TB COPD Asthma Download
13. แบบตอบกลับการดูแลต่อเนืองผู้ป่วยจิตเวช Download
14. แบบตอบกลับการเยี่ยมบ้านผู้พิการ Download
15. แบบตอบกลับศิษย์กระดุก Download
16. แบบบันทึกการเยี่ยมบ้านผู้ป่วยโรคเบาหวาน Download
17. แบบบันทึกการส่งต่อ stemi Download
18. แบบบันทึกการส่งต่อผู้ป่วยโรคเบาหวาน Download

เอกสารดาวน์โหลดสำหรับการดูแลต่อเนืองที่บ้านและ
การใช้งานโปรแกรมThaiCOC